Usuario reporta: “No puedo imprimir, me aparece que la impresora no está disponible.”

Tipo de incidente: Impresora no funciona

SLA: Nivel 3 (Medio)

Usuario: Área administrativa

Medio de reporte: Mesa de servicio

Qué se hizo

- **Verifica conexión de red**
  Se valida que la impresora esté conectada a la red (misma red que el usuario, IP correcta y sin cambios).
- **Hace ping a la impresora**
  Se realiza ping a la IP de la impresora y responde correctamente, lo que indica que hay conectividad de red.

```
-zsh                                                    ⌥⌘1
Last login: Tue Mar 24 12:20:31 on ttys000

 dianb  ~  main  12:20  ❯ ping 192.168.1.15
PING 192.168.1.15 (192.168.1.15): 56 data bytes
ping: sendto: No route to host
ping: sendto: No route to host
Request timeout for icmp_seq 0
Request timeout for icmp_seq 1
64 bytes from 192.168.1.15: icmp_seq=2 ttl=64 time=9.954 ms
64 bytes from 192.168.1.15: icmp_seq=3 ttl=64 time=12.922 ms
64 bytes from 192.168.1.15: icmp_seq=4 ttl=64 time=6.209 ms
64 bytes from 192.168.1.15: icmp_seq=5 ttl=64 time=6.038 ms
64 bytes from 192.168.1.15: icmp_seq=6 ttl=64 time=6.336 ms
64 bytes from 192.168.1.15: icmp_seq=7 ttl=64 time=40.954 ms
64 bytes from 192.168.1.15: icmp_seq=8 ttl=64 time=15.590 ms
64 bytes from 192.168.1.15: icmp_seq=9 ttl=64 time=7.932 ms
^C
--- 192.168.1.15 ping statistics ---
10 packets transmitted, 8 packets received, 20.0% packet loss
round-trip min/avg/max/stddev = 6.038/13.242/40.954/10.964 ms

 dianb  ~  main ?  12:21  in 9s132ms ❯
```

- **Reinstala impresora**

  Se elimina y vuelve a agregar la impresora en el equipo, pero el problema persiste (no imprime).

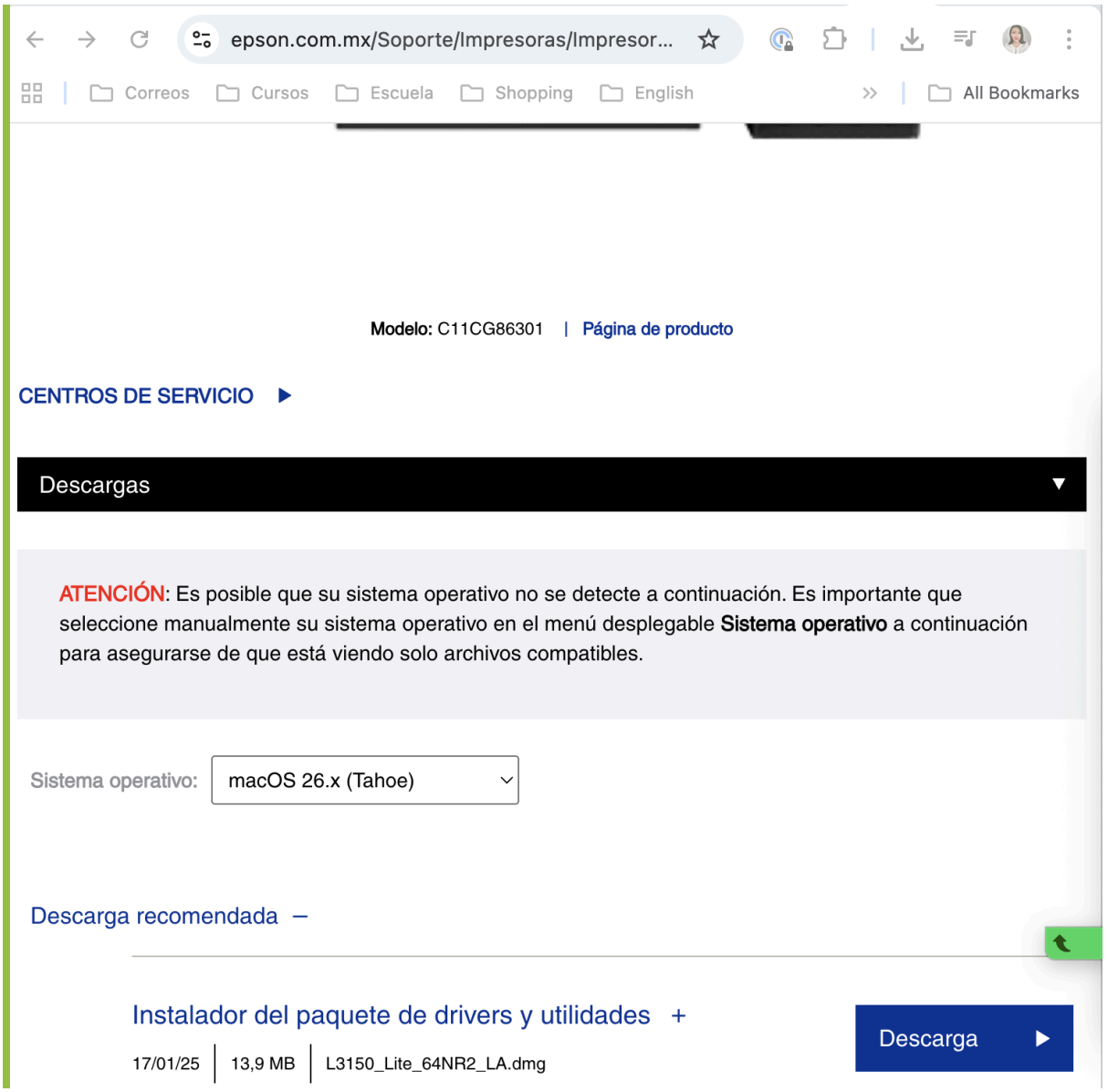

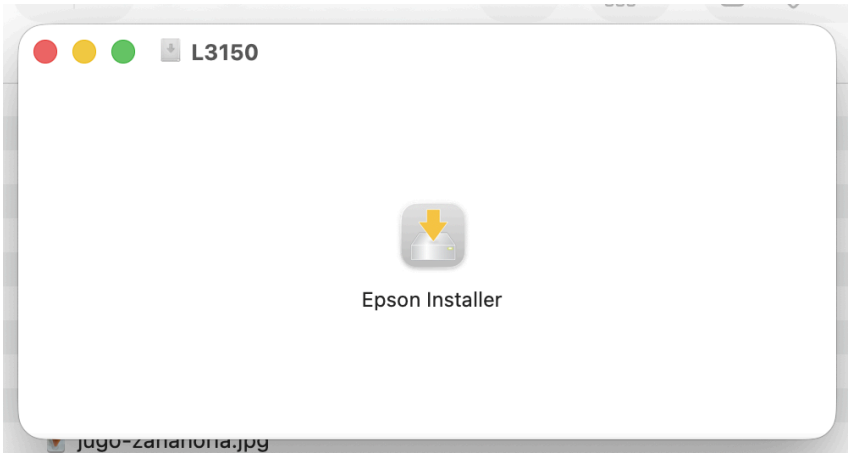

- **Valida drivers**

  Se revisa que los controladores estén instalados correctamente y actualizados, sin detectar fallas.

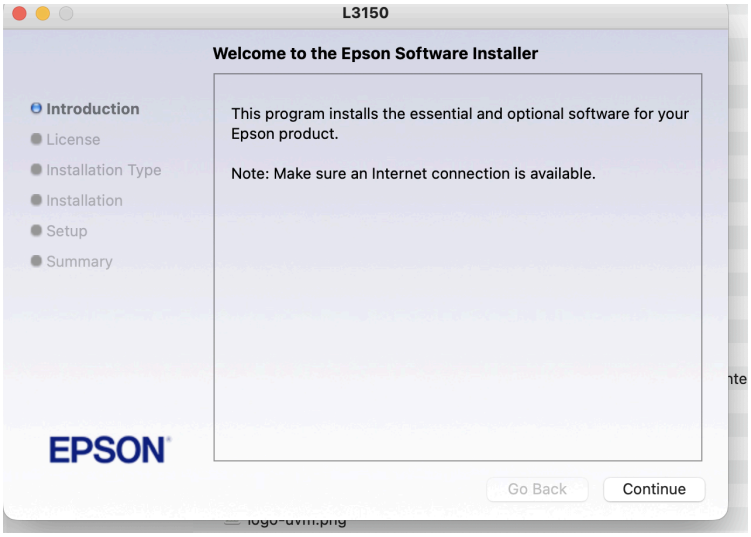

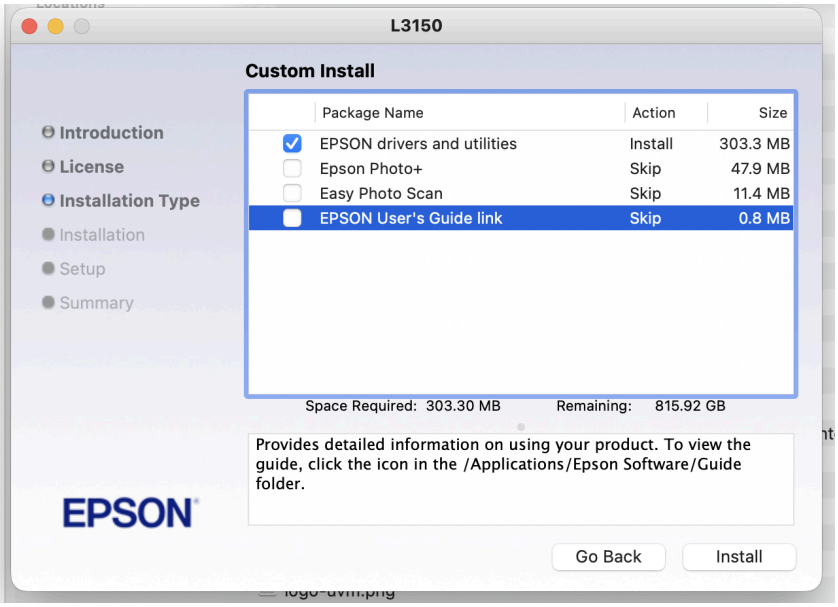

- **Revisión de cola de impresión**

  Se identifica que la cola de impresión está atascada con documentos pendientes que no avanzan.

- **Prueba desde otro equipo**

  Se intenta imprimir desde otro equipo y tampoco funciona, lo que descarta que el problema sea del equipo original.

Qué solución se aplicó

1. **Revisión física**

- Se inspecciona la impresora y se detectan luces de error encendidas en el panel.
- Se percibe ruido interno irregular, indicando posible falla mecánica.

2. **Escalamiento**

   Debido a los indicios de falla física, el incidente se escala al equipo de soporte de hardware para diagnóstico y reparación.

Tiempo de resolución

- Se invirtieron 1–2 horas en análisis y validación del incidente, realizando pruebas de conectividad, configuración y funcionamiento.
- La resolución queda pendiente, ya que el caso fue escalado al equipo de soporte de hardware para diagnóstico y solución definitiva.